CDP AECOM Bloomberg Philanthropies

谁在应对城市水资源挑战？

水资源是我们新型可持续经济的核心要素，此信息图分析了 城域市和 家企业向 CDP 披露的数据，并重点介绍了如何为所有城市和企业提高水资源的安全性。

水资源风险现状

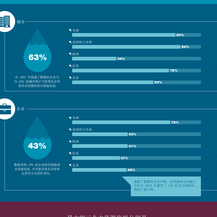

最大的三个水资源机会分别是：

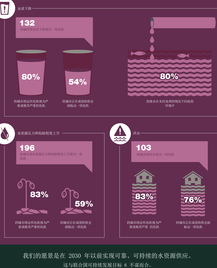

我们的愿景是在 2030 年以前实现可靠、可持续的水资源供应。

这与联合国可持续发展目标 6 不谋而合。

不过，我们的愿景与现实之间存在巨大的差距。

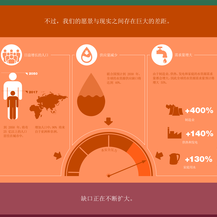

缺口正在不断扩大。

英国伦敦：水资源需求量不断增大的一个示例。

水资源是我们打造新型可持续经济的关键要素

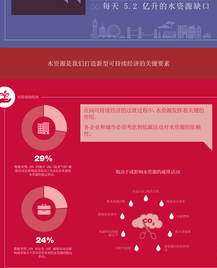
可持续经济
29%
报告称可持续经济的过渡过程中，水资源发挥着关键的作用。
在企业和城市必须考虑的低碳活动对水资源的依赖性。
29%
报告称，2015 年和 2016 年的一份报告中，城市和企业报告称其水资源对其业务的重要性。
24%
报告称，2015 年和 2016 年，城市和企业报告称其水资源对其业务的重要性。
低碳生产或影响水资源的减排活动
水资源管理
水资源
水质
水资源
水质
水资源
水质